

Komende jaren op weg naar een goede start in het nieuwe stelsel

Binnen enkele jaren gaat pensioen in Nederland er anders uitzien. Dan wordt er een nieuw pensioenstelsel van kracht, met een eigen pensioenpotje voor iedere deelnemer. Dit is in de ogen van het Bestuur een uitzonderlijke situatie, die vraagt om specifiek beleid. Het Bestuur heeft daarom nu al enkele besluiten genomen om ervoor te zorgen dat onze deelnemers een zo goed mogelijke start kunnen maken in het nieuwe stelsel.

Wat willen we bereiken op het moment van overgang naar een nieuw pensioenstelsel?

Voor alle deelnemers een pensioen dat zo dicht mogelijk ligt bij onze ambitie: volledige pensioenopbouw en indexatie.



Een gezonde financiële situatie met een zo hoog mogelijke dekkingsgraad.

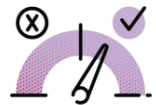

Waar staan we eind 2021?



Pensioen van deelnemers:

- Afgelopen jaren geen (volledige) indexatie
- Pensioenopbouw vanaf 2022 onder druk, omdat met dezelfde premie bij voortzetting huidig beleid minder pensioenopbouw mogelijk is vanwege lage rente.

Financiële gezondheid:

- Dekkingsgraad flink gestegen na dip van begin 2020: actuele dekkingsgraad 127,7%, beleidsdekkingsgraad 121,7%
- Daardoor flinke buffer van € 5 miljard (*Gegevens eind september 2021*)

Welke besluiten zijn genomen voor de komende jaren?

Financiële buffers beschermd

Minder risico in beleggingsbeleid om huidige buffer – met het oog op de overgang naar het nieuwe pensioenstelsel – extra te beschermen.



De buffer op het moment van overgang naar het nieuwe pensioenstelsel komt ten goede aan de deelnemers. Die hebben daarom belang bij een zo hoog mogelijke buffer.

Meer zekerheid over verhoging van pensioen

Door gebruik te maken van nieuwe wetgeving die mogelijk al op 1 januari 2022 ingaat.

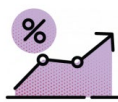

Hierdoor is de kans zeer groot dat uw pensioen de komende twee jaar volledig kan worden verhoogd door indexatie. Bij gedeeltelijke indexatie is een hogere indexatie mogelijk dan nu.

Verlaging opbouwpercentage in 2022 en 2023 beperkt: opbouw 1,65%



Door de lage rente zou er bij voortzetting van het huidige beleid sprake zijn van een aanzienlijk lagere pensioenopbouw in 2022 en 2023. Het Bestuur heeft besloten de verlaging te beperken en het opbouwpercentage vast te stellen op 1,65% (is thans 1,85%).



Pensioenopbouwers bouwen in 2022 en 2023 iets minder pensioen op. Voor 2024 is nog onzeker hoe de opbouw eruitziet.